

Welcome to Hokkaido Brooks Country Club

欢迎来到布鲁克斯CC! 오신 것을 환영합니다 홋카이도 브룩스 컨트리 클럽

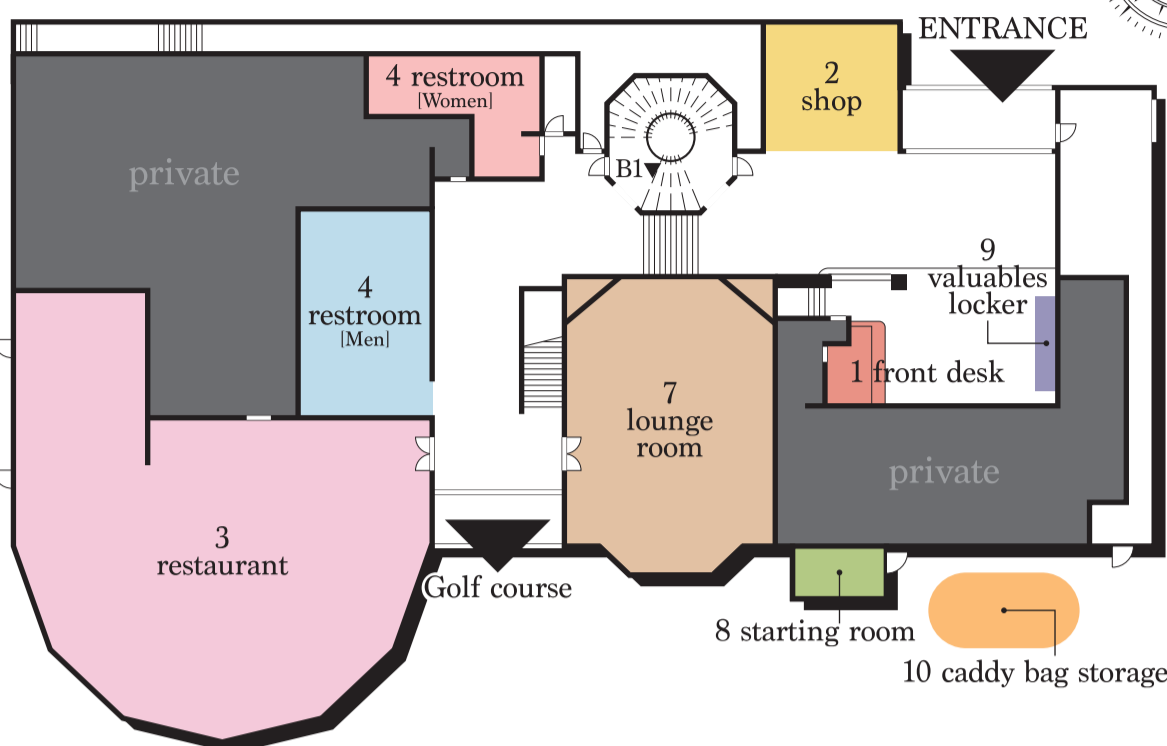

Floor
1F



Floor
B1

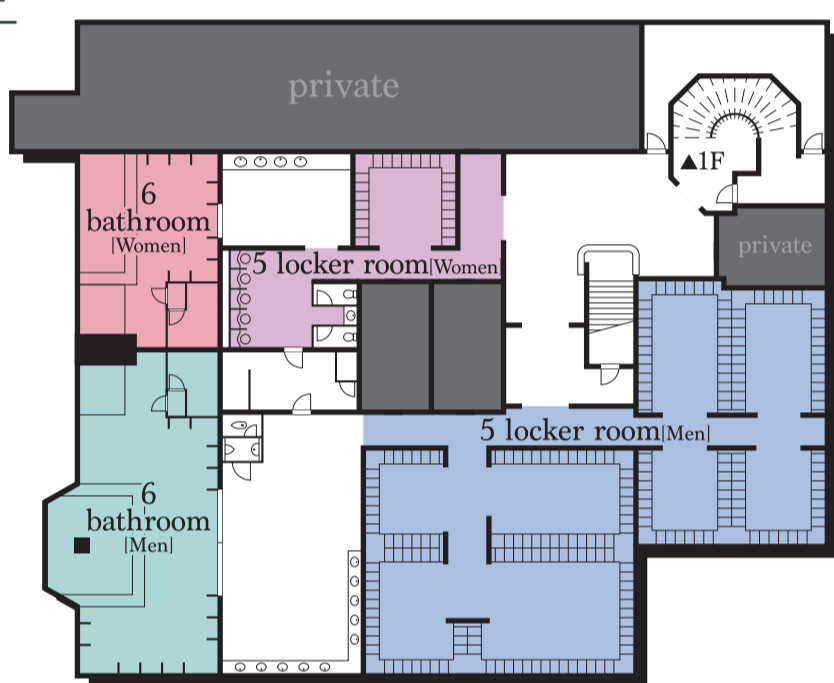

- 1.front desk
前台 / 프런트 데스크
- 2.shop
店铺 / 상점
- 3.restaurant
餐厅 / 레스토랑
- 4.restroom [Men] ■ Women
洗手间 / 화장실
- 5.locker room [Men] ■ Women
更衣室 / 사물함 방
- 6.bathroom [Men] ■ Women
浴室 / 화장실
- 7.lounge room
休息室 / 라운지룸
- 8.starting room
起始房间 / 시작실
- 9.valuables locker
贵重物品储物柜 / 귀중품 사물함
- 10.caddy bag storage
球童袋存储 / 캐디백 두는 곳

Our entire staff will provide the best service to ensure your visit is an unforgettable moment.

我们的全体员工将提供最好的服务, 确保您的访问成为难忘的时刻。

방문하시는 여러분에게 잊을 수 없는 한 때가 되도록, 스태프 일동, 최고의 서비스를 제공합니다.

Caution

- Payment**
Payment will be made by cash or credit card.
- Valuables**
Valuables lockers are located in front of the front desk. Please ask the staff how to use it.
- Shopping**
Please write your name and locker number.
- Restaurant order**
Please show your locker number to the staff.
- Locker room**
Please put your belongings in a locker to avoid losing them. Please use the valuables locker for valuables.
- Bath**
Please change your clothes in the changing room, not in the lockers.
Please do not wear slippers into the bathroom.
Do not put towels or soap in the bathtub.
Please do not leave valuables in the changing room.
- Rental of golf equipment**
Golf equipment and shoes can be rented at the start room.
- Golf play**
Please inquire at the start room for the starting course.
Please aim for a half round of 2 hours and 15 minutes and a round of 4 and a half hours.
- Playing style**
Round style will be through play. There is no lunch break.

支付

- 支付**
付款方式为现金或信用卡。
- 贵重物品**
贵重物品储物柜位于前台前面。请询问工作人员如何使用。
- 购物**
请写下您的姓名和储物柜号码。
- 餐厅点餐**
请向工作人员出示您的储物柜号码。
- 更衣室**
请将您的物品放入储物柜内, 以免丢失。贵重物品请使用贵重物品储物柜。
- 洗澡**
请在更衣室更换衣服, 而不是在储物柜中。请勿穿拖鞋进入浴室。请勿将毛巾或肥皂放入浴缸内。请不要将贵重物品留在更衣室。
- 高尔夫球具的租赁**
高尔夫装备和鞋子可以在起始室租用。
- 打高尔夫球**
请向起始室询问起始课程。请以半轮2小时15分钟和一轮4个半小时为目标。
- 演奏风格**
圆形风格将通过游戏进行。没有午休时间。

주의

- 정산**
현금 또는 신용카드로 정산됩니다.
- 귀중품**
귀중품 사물함은 프런트 데스크 바로 앞에 있습니다. 이용 방법은 직원에게 문의하십시오.
- 쇼핑**
이름과 사물함 번호를 기입하십시오.
- 레스토랑 주문**
사물함 번호를 직원에게 제시하십시오.
- 락커룸**
분실의 원인이 되기 때문에, 소지품은 로커에 넣어 주세요. 귀중품은 귀중품 로커를 이용하십시오.
- 욕조**
갈아 입는 사물함이 아니라 탈의실에서 부탁드립니다. 욕실에 슬리퍼를 들어가지 마십시오. 욕조에 수건이나 비누를 넣지 마십시오. 귀중품을 탈의실에 두지 마십시오.
- 골프 용품의 렌탈**
프용품이나 슈즈의 렌탈은 스타트실에서 받습니다.
- 골프 플레이**
시작 코스는 시작실에서 문의하십시오. 하프 라운드 2시간 15분, 1라운드 4시간 반을 기준으로 진행하십시오.
- 플레이 스타일**
라운드 스타일은 처리량이 됩니다. 점심 휴식은 없습니다.



Translators are available at the front desk and start room. Please feel free to ask us anything.

前台和起始室均提供翻译服务。请随时向我们询问任何问题。

프런트, 스타트실에는 번역기를 준비하고 있습니다. 부담없이 아무거나 물어보십시오.