名物
SIGNATURE

石焼き中華麺

石焼き麻婆焼きそば
Ishiyaki Mapo Yakisoba

¥1,950

スープ・ザーサイ　Soup, Chinese Pickles

石焼き
あんかけ焼きそば
Ishiyaki Yakisoba with Thick Sauce

¥1,950

スープ・ザーサイ　Soup, Chinese Pickles

麻婆豆腐ラーメン
Mapo Tofu Ramen

¥1,850

当店のラーメンは、創業1928年札幌の老舗『さがみ屋製麺』を使用しています。

Our ramen uses noodles made by "Sagamiya Seimen", a long-established noodle maker founded in 1928 in Sapporo.

醤油ラーメンセット
Soy-sauce Ramen Set

¥1,650

焼売・ごはん・ザーサイ　Shumai, Rice, Chinese Pickles

《単品》醤油ラーメン Soy-sauce Ramen Only　¥1,300

ピリ辛味噌ラーメンセット
Spicy Miso Ramen Set

¥1,650

焼売・ごはん・ザーサイ　Shumai, Rice, Chinese Pickles

《単品》ピリ辛味噌ラーメン Spicy Miso Ramen Only　¥1,300

小まぐろ丼とそばまたはうどんのセット

Small Tuna Rice Bowl & Soba or Udon Set

¥1,850

香の物　Pickles　*You can choose hot or cold soba and udon.

小天丼とうどんまたはそばのセット

Small Tempura Rice Bowl & Soba or Udon Set

¥1,850

香の物　Pickles　*You can choose hot or cold soba and udon.

天ざるそばまたはうどん

Cold Soba or Udon with Tempura

¥1,850

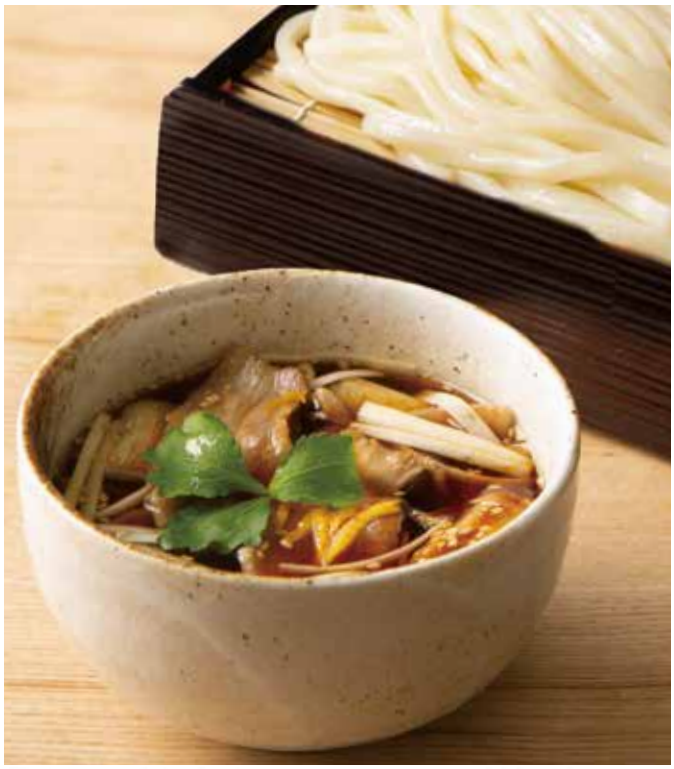

豚つけ汁うどんまたはそば

Ishiyaki Yakisoba with Thick Sauce

¥1,450

稲荷すし２個　2 Inari Sushi

う米豚
Umai-ton Pork

う米豚の ロースかつ御膳

Umai-ton Pork Loin Cutlet Set Meal ¥2,400

小鉢・ごはん・味噌汁・香の物　Small Dhish, Rice, Miso Soup, Pickles

う米豚
Umai-ton Pork

う米豚の ロースかつカレー

Umai-ton Pork Loin Cutlet Curry

¥2,100

サラダ・福神漬け　Salad, Pickles

ビーフカレー

Beef Curry ¥1,450

サラダ・福神漬け　Salad, Pickles

ザンギ御膳

Fried Chicke “Zangi” Set Meal ¥1,450

小鉢・ごはん・味噌汁・香の物　Small Dhish, Rice, Miso Soup, Pickles

スパカツ

Spaghetti Meat Sauce w/ Pork Cutlet "Supakatsu" ¥1,580

サラダ・スープ　Salda, Soup

昔なつかしいナポリタン

Old-fashioned Neapolitan ¥1,450

温泉玉子・サラダ・スープ　Soft-boiled Egg, Salda, Soup

シーザーサラダセット

Caesar Salad Set ¥1,380

ヨーグルト・ソフトドリンク　Yogurt, Soft Drink

《単品》シーザーサラダ　¥980

Caesar Salad Only

クラブハウスサンド

Caesar Salad Set ¥1,650

スープ　Soup

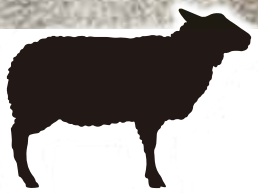

生ラムジンギスカン御膳

Fresh* Lamb Genghis Khan Set Meal * NO Defrosted meatl

¥3,400

小鉢・ごはん・味噌汁・香の物　Small Dhish, Rice, Miso Soup, Pickles

エゾ鹿ジンギスカン御膳

Ezo Deer Genghis Khan Set Meal

¥3,000

小鉢・ごはん・味噌汁・香の物　Small Dhish, Rice, Miso Soup, Pickles

B級グルメ

Local Specialties Gourmet

豚丼御膳　¥1,700

Pork Bowl, Hokkaido Special

小鉢・味噌汁・香の物　Small Dhish, Miso Soup, Pickles

トラウトサーモンと いくらの親子重

Trout Salmon & Salmon Roe on Rice

¥2,800

味噌汁・香の物　Miso Soup, Pickles